SEDE

Nil Hotel
Via Barsanti 27 / 50127 Firenze - 055 795540

Come raggiungere la sede

In Auto: dall'Autostrada A1 l'uscita consigliata è quella di "Firenze Nord", proseguire diritto fino alla fine del raccordo autostradale, tenersi a sinistra e imboccare Viale Guidoni, all'altezza del Nuovo Palazzo di Giustizia girare a sinistra, proseguire diritto, dopo 200 metri vedrete il NILHOTEL sulla vostra sinistra.
In treno:
Chi arriva alla Stazione centrale di "Firenze Santa Maria Novella" può raggiungere l'hotel prendendo un taxi o usufruendo dei trasporti urbani, bus 23 o 57
Chi arriva dalla Stazione di Firenze Rifredi può raggiungere l'albergo a piedi, uscita lato Firenze Nova, distanza circa 800 metri.

Prenotazioni alberghiere

E' possibile riservare le camere ad una tariffa convenzionata (scrivendo che siete partecipanti al convegno) presso l'Hotel Nil, inviando una mail a: info@nilhotel.it

Provider ECM

Cantiereventi
Provider ECM n. 5920

Segreteria Organizzativa

CantierEventi srl
Via Livorno, 54/2 - 50142
Firenze
info@cantiereventi.com
www.cantiereventi.com
tel.: 055.7323160

cantiereventi

INFORMAZIONI

DIRETTORE DEL CORSO

Dr. Riccardo Rossi
dott.riccardorossi@libero.it

ECM

Il convegno è destinato ad un massimo di 130 partecipanti individuati in tutte le professioni, con maggiore attenzione alle discipline mediche di: ginecologia, anatomia patologica, dermatologia, urologia, oncologia, ematologia, chirurgia plastica, chirurgia estetica, sessuologia, epidemiologia, malattie infettive, medicina generale. Biologia, Ostetricia, Psicologia, Fisioterapia
Crediti assegnati 5,6 Evento nr. 5920-268256

REGISTRAZIONI

L'iscrizione è a titolo gratuito.
La segreteria confermerà la partecipazione al corso contestualmente al ricevimento delle richieste fino ad esaurimento dei posti disponibili.
L'scrizione al corso, comprende attestato di partecipazione, crediti ECM, coffee break, materiale dei relatori che ne hanno approvato la divulgazione, in formato digitale.

Con il contributo non condizionante di:

MSD

Patologia Vulvo-Perineale
... e non solo!

VIII Corso di aggiornamento
11 e 12 ottobre 2019
Firenze ***Nil Hotel***

con il patrocinio di:

SICPCV Società Italiana di Colposcopia e Patologia Cervico Vaginale
Associazione Italiana Vulvodinia onlus
Associazione Ginecologi Ospedalieri
C.S.P.V. SIUN
AIGEF Associazione Italiana Ginecologia Estetica e Funzionale

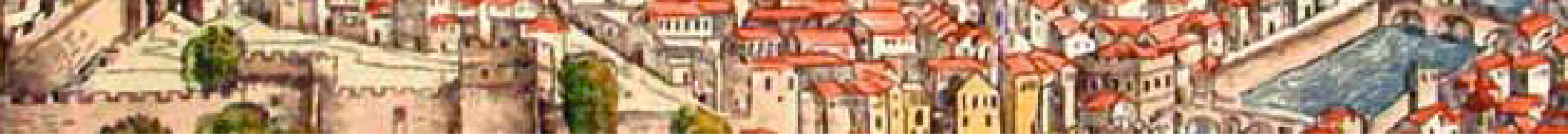

Venerdì 11 ottobre

13,45 Saluti ed apertura dei lavori
R. Rossi, T. Mazzei

Sessione I - 14.30
Chairmen: E. Fasola, E.Sampugnaro

14,30 La normalità vulvare nell'epoca dei social media – ***M. Preti***
14,50 Due entità vulvari: HSIL e DVIN – ***E. Preti***
15,10 Ablazione o escissione chirurgica nei vari distretti del basso tratto genitale femminile
M. Barbero
15,30 L'assetto ormonale della regione vulvare in menopausa: sostituzione o ringiovanimento? – ***F. Murina***
15,50 Update sull'applicazione della radiofrequenza nel distretto vulvovaginale
R. Rossi
16,10 Contraccezione, coppia e sessualità
R. Bernorio
16,30 Discussione - ***A. Amadori***
16,50 coffee break

Sessione II - 17,00
Chairmen: **A. Amadori, S. Galiberti**

17,00 Il complesso equilibrio microbioma-donna: l'intestino – ***F. De Seta***
17,20 Il complesso equilibrio microbioma-donna: la vagina – ***F. Vicariotto***
17,40 Quando gli equilibri si rompono: la PID
P. Cattani
18,00 Traumi da parto o biologica trasformazione? – ***B. Gardella***
18,20 Il ruolo della fisioterapia associato alla gineco-uro.proctologia – ***E. Bertozzi***
18,40 Canoni estetici in ginecologia – ***E. Fasola***
19,00 Discussione - ***C. Zanardi***

Sabato 12 ottobre

Sessione III - 8,30
Chairman: P. Mantellini, C. Zanardi

08,30 Infezione da HPV e referto colposcopico
F. Boselli
08,50 Casi clinici con risvolti medico legali
C. A. Liverani
09,10 L'importanza della comunicazione nello screening del cervico carcinoma – ***A. Iossa***
09,30 Ruolo del test HPV e del pap-test nel triage e nel follow-up – ***M. Confortini***
09,50 Vaccinazione HPV adiuvante, prevenzione delle recidive e nuove ipotesi di persistenza virale – ***A. Ghelardi***
10,10 L'HPV nelle diverse età della donna: impatto sulla copertura vaccinale
A. Ciavattini
10,30 Discussione - ***S. Costa***
10,50 coffee break

Sessione IV - 11,10
Chairmen: S. Costa, P. Cattani

11,10 Ecografia transvaginale ed Isteroscopia: possono essere complementari nello studio della patologia benigna e neoplastica della cavità uterina? - ***P. Scognamiglio***
11,30 Patologia del canale cervicale: chirurgia di resezione? – ***G. Gubbini***
11,50 Il polipo endometriale: se, quando e come operare – ***M. Barbieri Carones***
12,10 Approccio "sagace" alla miomectomia isteroscopica - ***I. Mazzon***
12,30 Ginecopatologia: update sull'istologia di endocollo ed endometrio – ***G.Tinacci***
12,50 Update sull'uso del Plasma Ricco di Piastrine e normativa emergente
R. Rossi, F. Vocioni
13,00 Discussione - ***R. Rossi, A. Frizzi***

13,20 Conclusione dei lavori e test ECM

RELATORI e MODERATORI

Amadori Andrea (Forlì)
Barbero Maggiorino (Asti)
Barbieri Carones Maurizio (Milano)
Bernorio Roberto (Milano)
Bertozzi Elena (Parma)
Boselli Fausto (Modena)
Cattani Paolo (Verona)
Ciavattini Andrea (Ancona)
Confortini Massimo (Firenze)
Costa Silvano (Bologna)
Della Seta Francesco (Trieste)
Fasola Elena (Milano)
Frizzi Alfio (Firenze)
Galiberti Stefano (Poggibonsi)
Gardella Barbara (Pavia)
Ghelardi Alessandro (Massa)
Gubbini Pietro (Bologna)
Iossa Anna (Firenze)
Liverani Carlo Antonio (Milano)
Mantellini Paola (Firenze)
Mazzei Teresita (Firenze)
Mazzon Ivan (Roma)
Murina Filippo (Milano)
Preti Eleonora (Milano)
Preti Mario (Torino)
Rossi Riccardo (Firenze)
Sampugnaro Emanuela (Siracusa)
Scognamiglio Paolo (Montecatini)
Tinacci Galliano (Pistoia)
Vicariotto Franco (Milano)
Vocioni Franco (Firenze)
Zanardi Claudio (Bologna)

L' VIII Corso di aggiornamento in " Patologia vulvo perineale…e non solo", che si svolgerà a Firenze nei giorni 11 e 12 ottobre 2019, abbraccerà l'intero segmento del basso tratto genitale femminile inferiore, unitamente ad approfondimenti nell'ambito della cavità uterina. Lo scopo sarà quello di aggiornare gli specialisti di questi settori sulle possibilità di diagnosi e cura. Saranno trattati temi riguardanti l'HPV, lo screening del cervicocarcinoma e attualità sul vaccino nona valente, le patologie cervicali e vulvari, l'influenza delle terapie ormonali sulla cervice e sull'endometrio, l'emergente importanza del micro bioma , le terapie fisiche per il benessere vulvo-vaginale, le recenti acquisizioni sulle patologie endocavitarie da trattare